



Ongelijke baankansen als gevolg van spreidingsbeleid:

Welke ontwikkelingen zijn er over de tijd?

Kasper Otten

Statushouders worden quasi-willekeurig verdeeld over regio's (in ieder geval tot midden 2016)

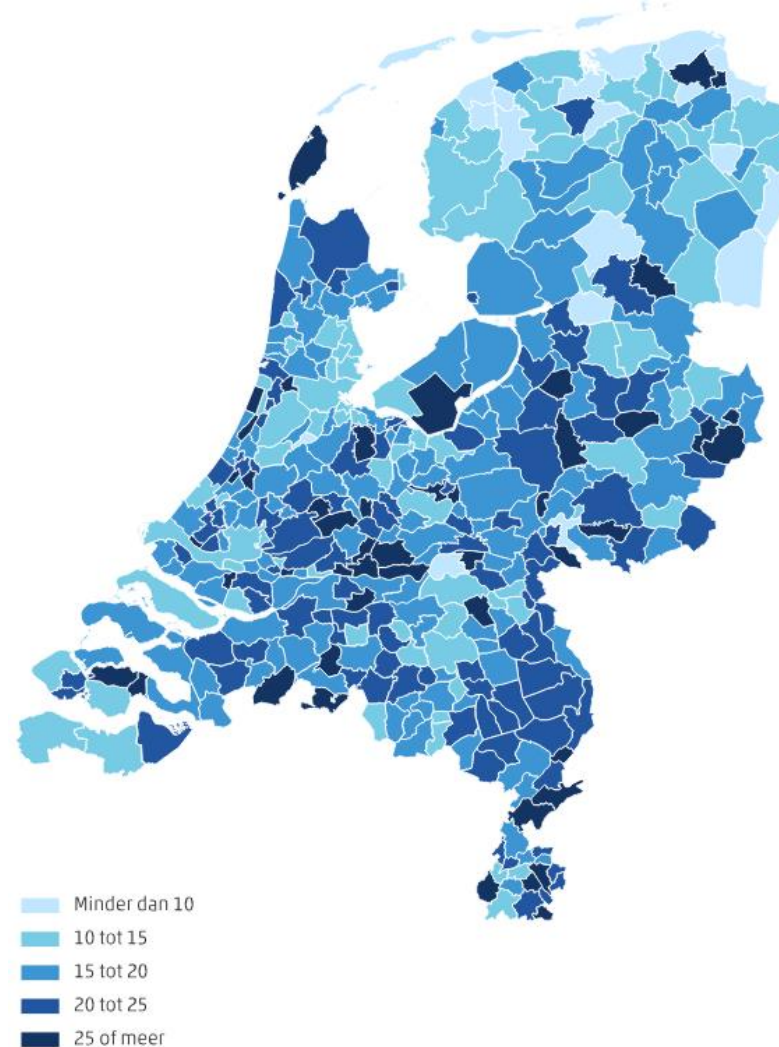

Maar regio's verschillen in de baanmogelijkheden

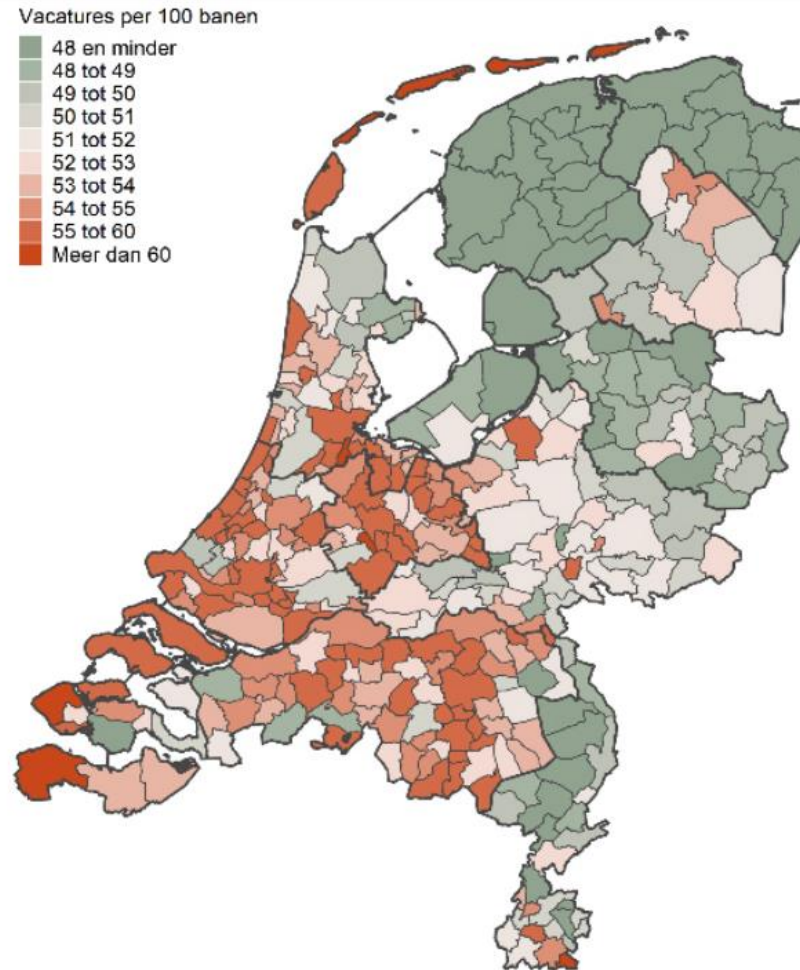

De regionale verdeling creëert ongelijkheid tussen statushouders

- Statushouders in regio's met hogere werkloosheid hebben minder kans om werk te vinden¹
- Zij hebben veelal niet voor deze regio's gekozen, maar ervaren wel de nadelen ervan
- Verhuizen naar een andere regio is vaak niet mogelijk
 - Kopen of huren op de vrije markt is te duur
- Werken ver weg van de woonregio is ook vaak niet mogelijk
 - Hoge kosten van openbaar vervoer of auto

¹ Damen et al., 2021; Dieleman et al., 2021; Andersen et al., 2023; Baalbergen & Weterings, 2024

Het huidige onderzoek

- We weten niet *hoe lang* statushouders in ongunstige regio's een lagere baankans hebben
- Vinden ze uiteindelijk toch werk? Of is er nadeel op de lange termijn?
- Dit is van belang voor de mate waarin beleidsmaatregelen moeten worden (her)overwogen
- **Hoe ontwikkelt de invloed van de woonregio op de baankans zich *met de tijd*?**

Methode

- Registers: maandelijkse gegevens over alle statushouders in Nederland
- Selectiecriteria:
 - Statushouders die tussen 2014 en medio 2016 een verblijfsvergunning kregen
 - Die tussen de 15 en 75 jaar oud en niet gepensioneerd zijn
- We volgen deze groep 84 maanden, dus tot 2022
- 3.369.750 observaties van 48.511 statushouders
- Uitkomstvariabele: of de vluchteling werk heeft (1) of niet (0)
- Voorspellende variabele: werkloosheidspercentage in woonregio (ten tijde van huisvesting)
- Effect geschat *per maand sinds huisvesting*

Resultaten: effecten van regionale werkloosheid per maand

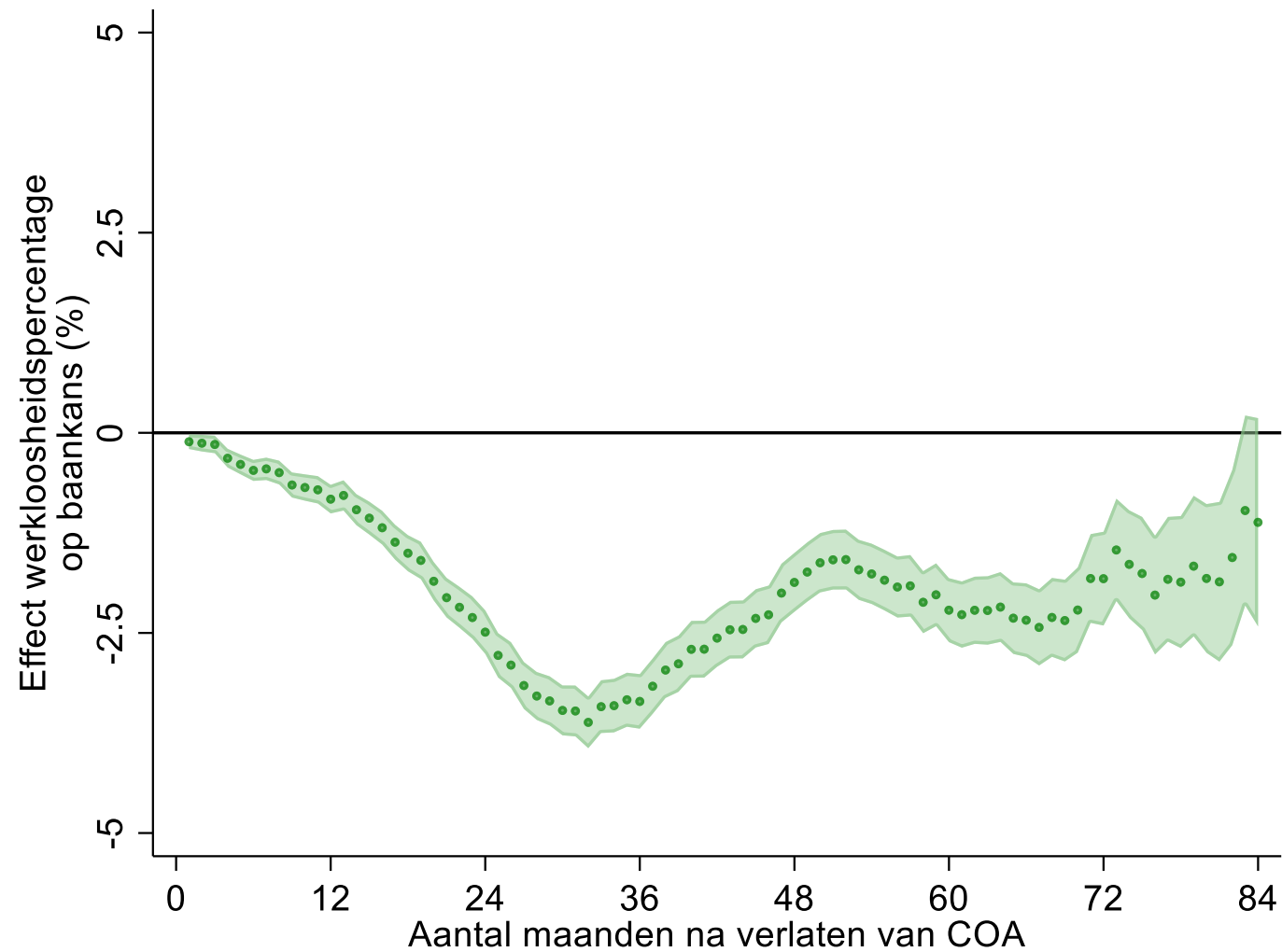

Resultaten: statushouders in gunstige vs. ongunstige regio's

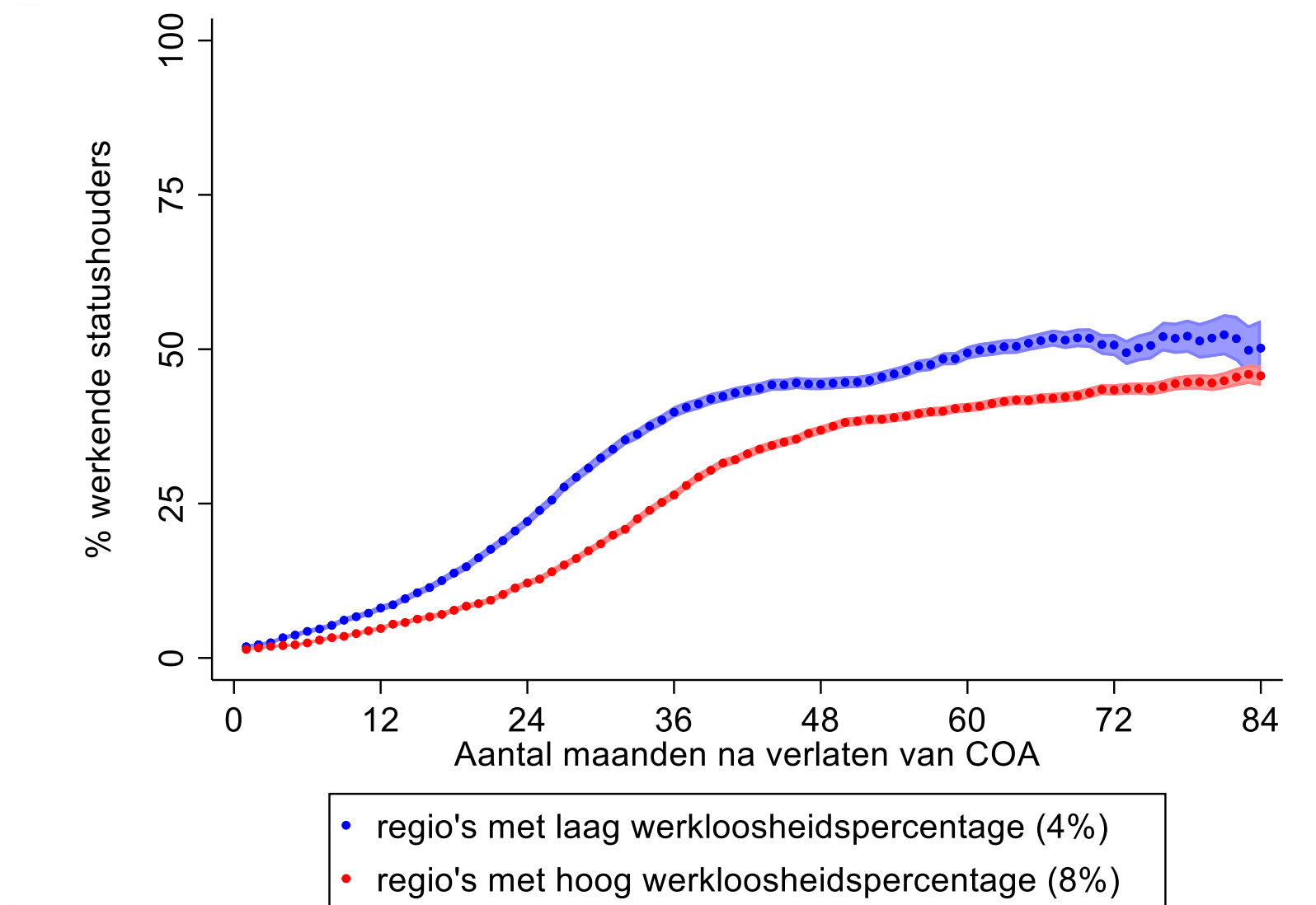

Resultaten: effecten van regionale werkloosheid per maand

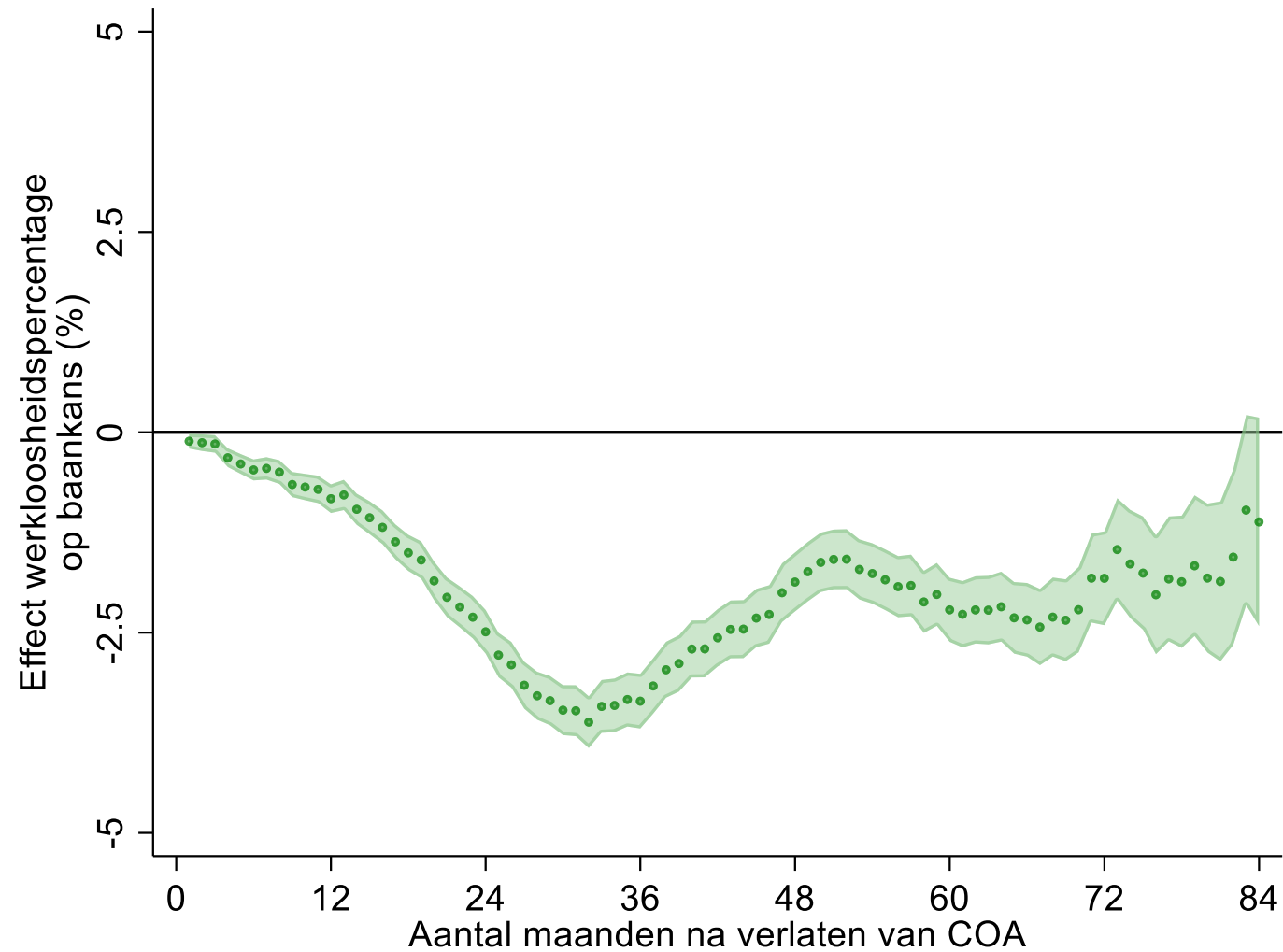

Resultaten: effecten uitgesplitst naar geslacht

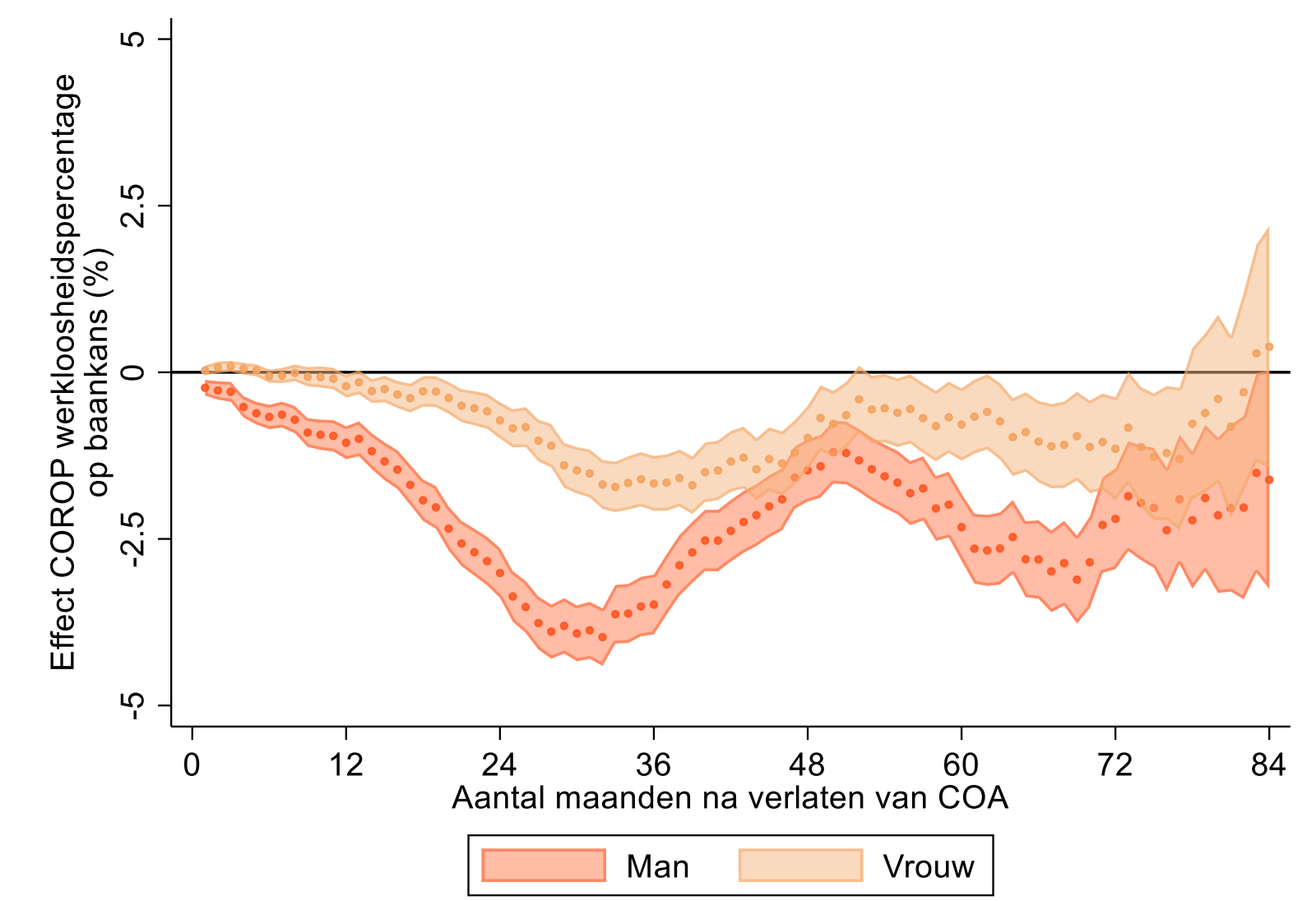

Resultaten: effecten uitgesplitst naar leeftijd

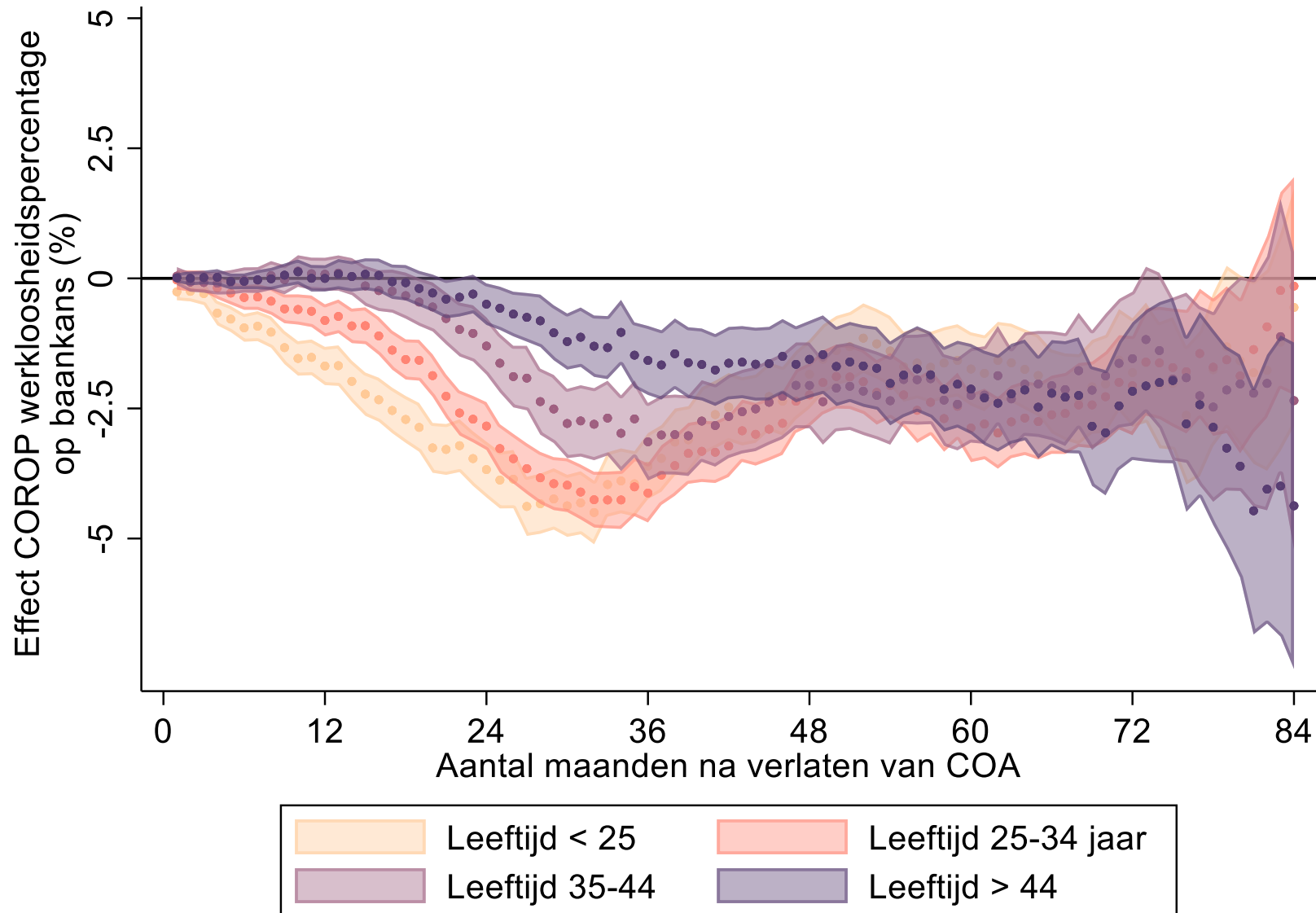

Conclusies

- Langdurige invloed van de woonregio op de arbeidsparticipatie van statushouders
- Invloed varieert sterk over de tijd
- Statushouders in woonregio's met hogere werkloosheid zijn langdurig slechter af
- Deze statushouders hebben veelal niet zelf voor de woonregio gekozen, maar ervaren wel de nadelen ervan
- Mogelijke beleidsimplicaties:
 - Statushouders plaatsen in gunstige regio's, maar dit is een dilemma
 - Extra begeleiding bij het vinden van werk voor statushouders in ongunstige regio's
 - Woon-werkverkeer faciliteren om de impact van de woonregio te verminderen



Bedankt voor de aandacht

k.d.otten@wodc.nl